



BIENVENIDO
A UN ESTILO DE VIDA ÚNICO



KIYABEH

KÙJ YAJ BEH

Dios

Amor

Camino

COMUNIDAD

Consta de 375 hectáreas, con 4 fases y con terrenos de una y de media hectárea.

Estamos conformados con propietarios de 20 diferentes nacionalidades creando un entorno para coexistir en armonía. Disfrutando de 50 amenidades entre las cuales: restaurantes, laguna, cenote, spa, centro holístico, centro deportivo y muchas más.

Forma parte de la comunidad más exclusiva de todo México.

Kuyabeh ofrece sustentabilidad y naturaleza combinado con arquitectura y diseño, ofreciendo un paraíso de lujo.



UBICACIÓN

Kuyabeh se encuentra en el municipio de Tulum, a 25 minutos del pueblo mágico y sus maravillosas playas, ofreciendo lo mejor de México, tradición, gastronomía, lagunas, cenotes, turismo.



CONEXIONES

- Kuyabeh - Tren Maya: 20 min
- Kuyabeh - Aeropuerto Tulum: 45min
- Kuyabeh - Cobá: 10 min
- Kuyabeh - Tulum Centro: 25 min
- Kuyabeh - Valladolid: 50 min
- Kuyabeh - Mérida: 120 min

Km 34 Carretera Tulum Avenida Cobá,
77795 Q.R. MÉXICO.

TULUM

Tulum se posiciona como un referente para el desarrollo económico y la conservación natural.

El crecimiento en obras como el aeropuerto, el tren maya, la reserva del jaguar, museos y nuevas infraestructuras, aseguran el crecimiento de este paraíso.

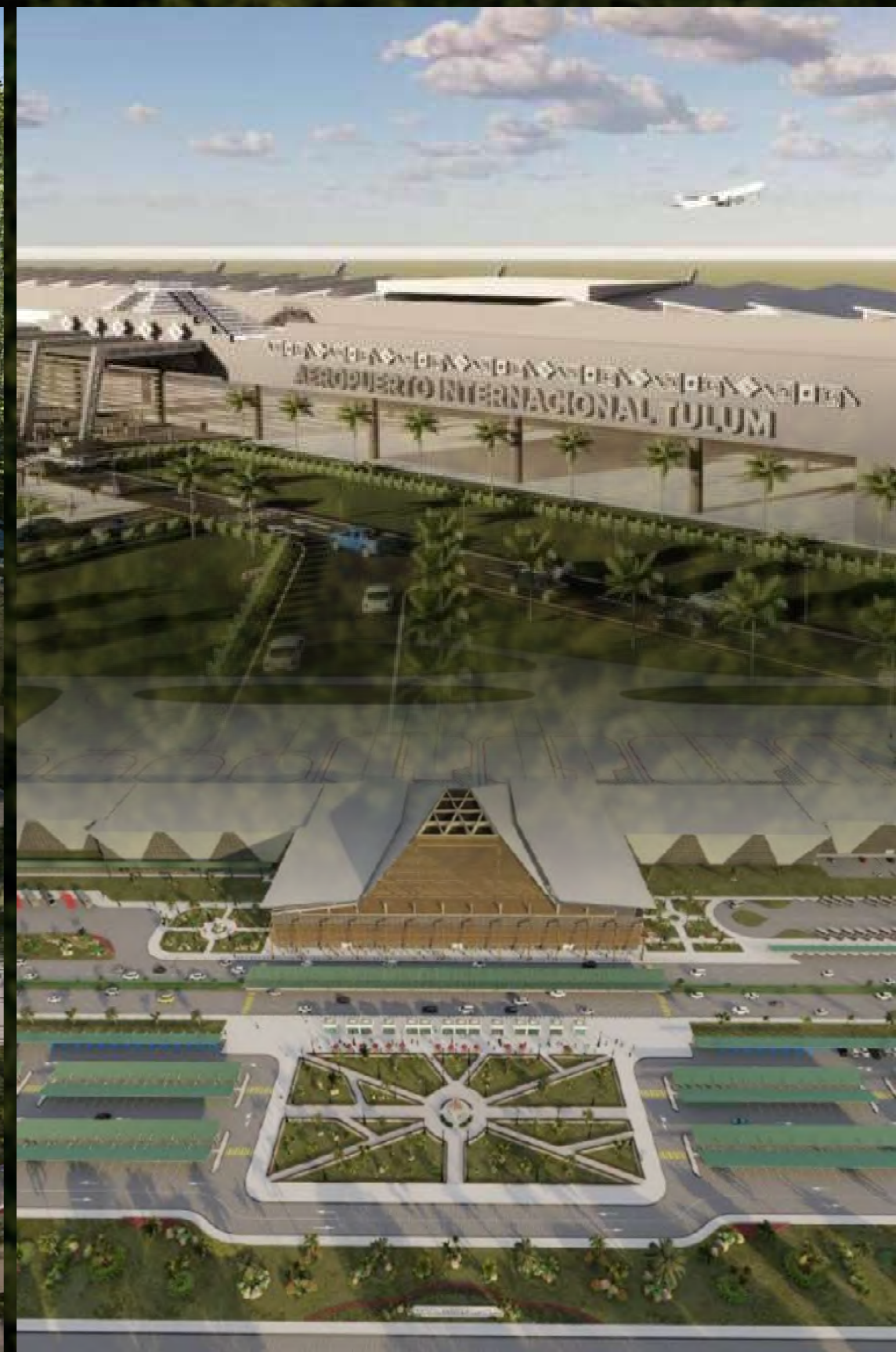
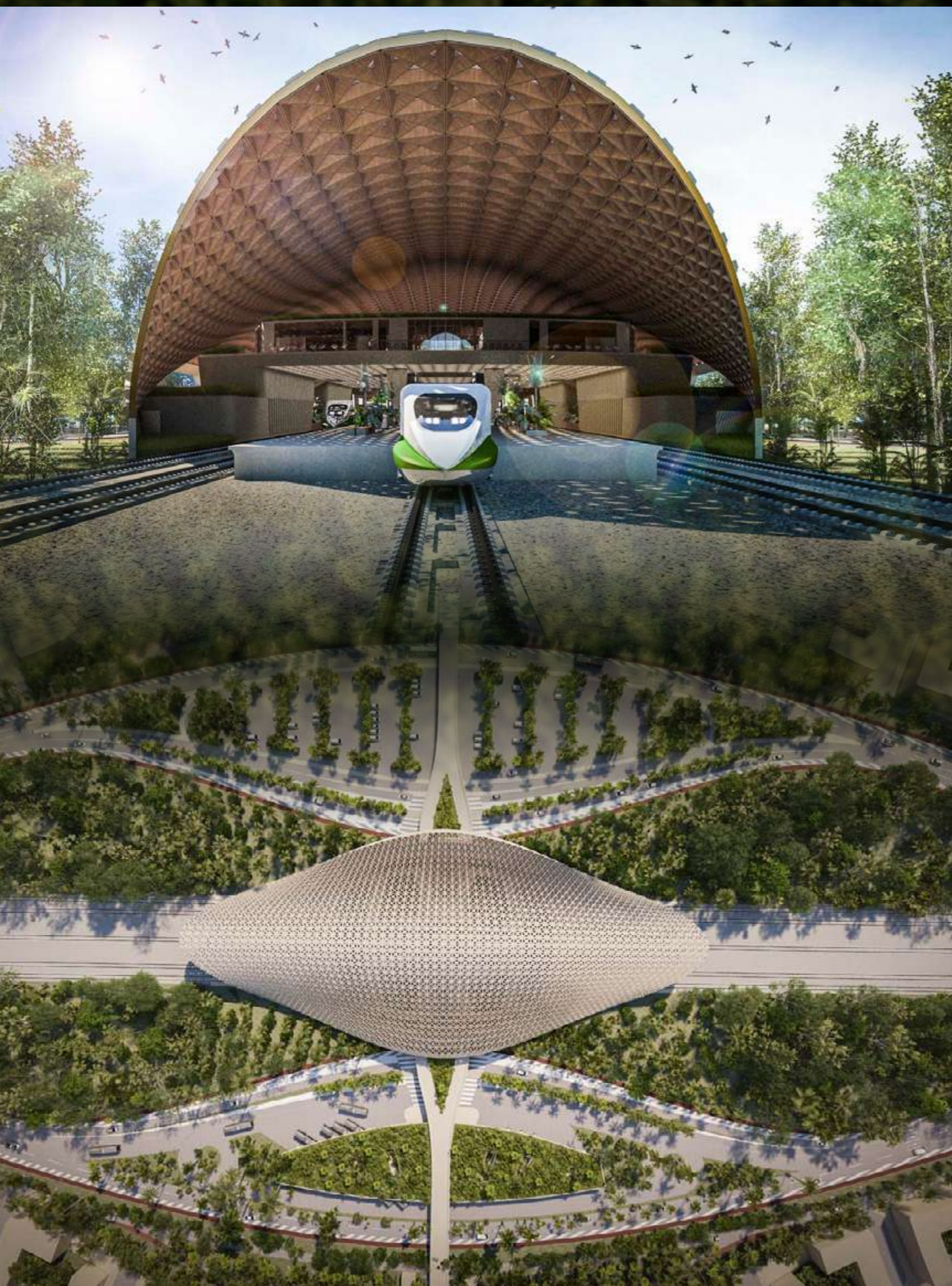

MASTER PLAN

Nuestra comunidad ecológica autosustentable cuenta con 375 hectáreas, divididas en 4 fases con más de 500 lotes y más de 50 exclusivas amenidades impactando únicamente el 7% de nuestro entorno.



LOTES Y FASES

Ofrecemos lotes para viviendas unifamiliares
con entrega y escrituración inmediata.

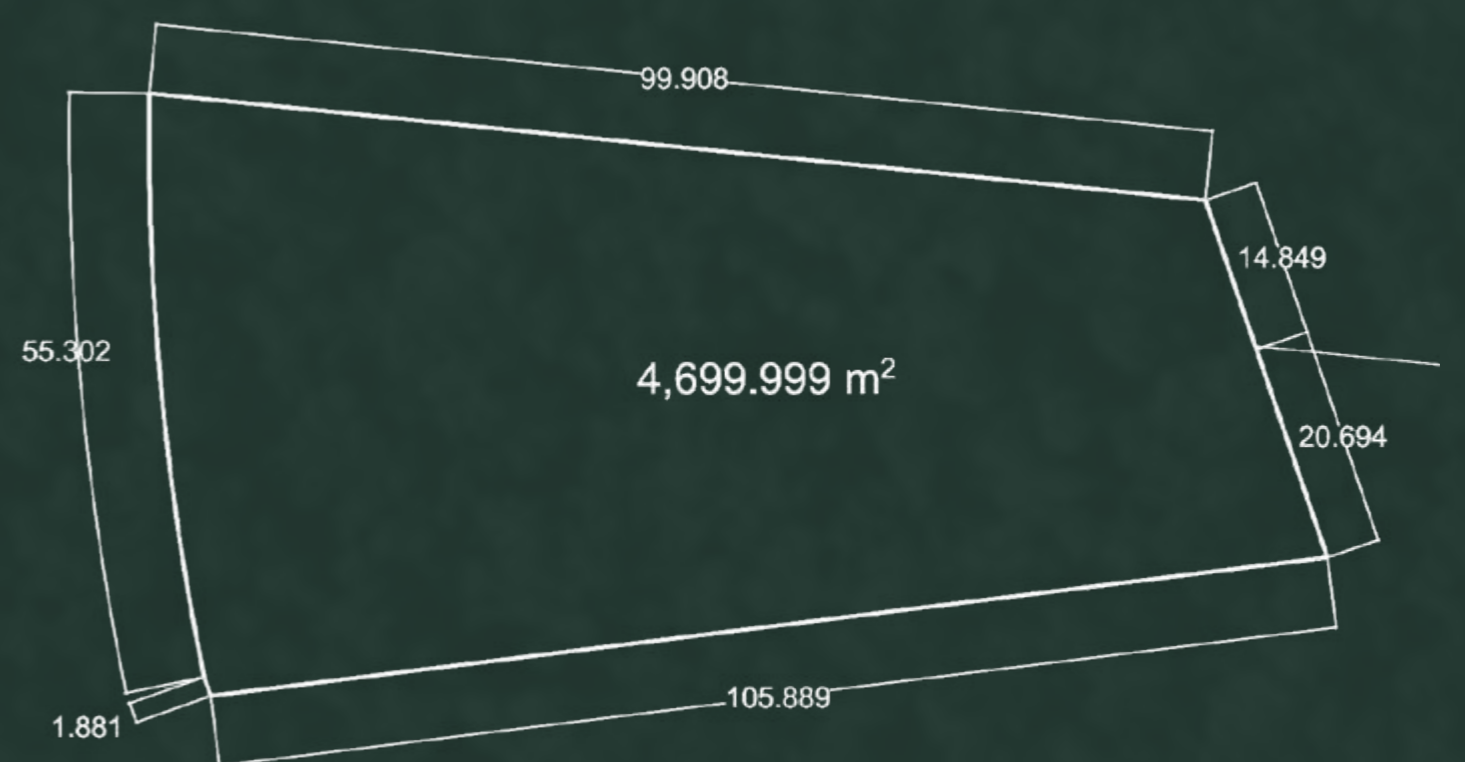

FASE I: BALAM

LOTES DE 1 HECTÁREA.

Con superficie promedio de 9,400m²



FASE II: HUECH

LOTES DE 1/2 HECTÁREA.

Con superficie promedio de 4,700m²



FASE III: SAKXIKIN

LOTES DE 1/2 HECTÁREA.

Próximamente.



FASE IV: TURIX

LOTES DE 1 HECTÁREA.

Próximamente.

CASAS KUYABEH

Ofrecemos diversas opciones de vivienda
para cumplir tus sueños.

Desde cabañas, casas amuebladas y equipadas
con eco-tecnias de una, dos y tres recámaras.









AMENIDADES

- | | | |
|---|--|---|
|  Recepción |  Zona de Camastros |  Centro Holístico |
|  Vivero de Reforestación |  Vestidores |  Spa |
|  Torre de Vigilancia |  Jungle Market |  Zona de Meditación |
|  Escuela Sustentable |  Huerto |  Terrazas de Contemplación |
|  Orquideario |  Piscina Aluxes Pul |  Zona Hamacas |
|  Observatorio |  Área Grill |  Cenote |
|  Peek Park |  Meliponario |  Temazcal |
|  Jungle Kids |  Piscicultura |  Piscina Sayab-Ha |
|  Sendero del Arte |  Cora Gym |  Restaurante Tzonotl |
|  Foro In lak'ech |  Jungle Gym |  Bar |
|  Laguna |  Cancha de padel |  Tunel de los deseos |
|  Playa de la laguna |  Laberinto |  Taller |
|  Restaurante Jaál Ja |  Mirador Kaax |  Zona para Bicicletas |
|  Cafetería |  Glamping |  Estacionamientos |
|  Zona de Kayaks |  Temazcalito Hotel Boutique |  Sanitarios |
|  Cine en la laguna |  Poza Miles | |



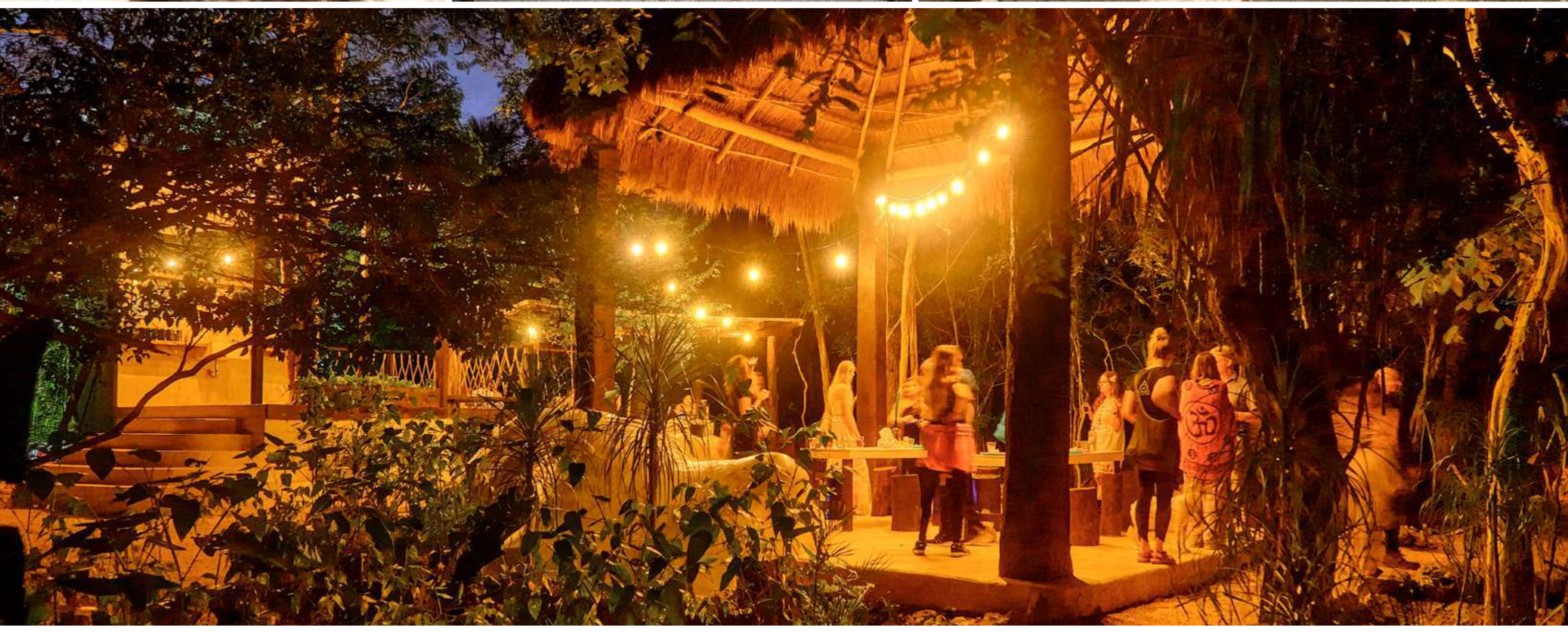





TEMASKALITO HOTEL BOUTIQUE

Unidades de lujo adaptadas para ofrecer
retiros y experiencias únicas



HOTEL KUYABEH

Habitaciones planeadas para disfrutar de
arquitectura, lujo y comodidad.

PRÓXIMAMENTE





CLUBS DE PLAYA

Acceso a 2 clubs de playa en la zona hotelera de Tulum para disfrutar del caribe mexicano, degustando de su alta cocina, descubriendo nuevas experiencias desde fiestas y eventos hasta ceremonias y terapias holísticas frente al mar.

